Информация о педагогических работниках

МОУ "Гимназия №2" г.Тихвин

№	Ф.И.О.	Должность/ Преподаваемые дисциплины	Образование, наименование направления подготовки, специальность	Общий стаж	Стаж по специальности	категория	Повышение квалификации
		Методическое объединение учителей начальных классов					
1.	 Лобанова Наталья Леонидовна	Учитель начальных классов. Преподаваемые дисциплины- русский язык, литературное чтение, математика, окружающий мир, технология, изобразительное искусство.	Высшее педагогическое. ЛГУ им. А.С. Пушкина. Специальность: педагогика и методика начального образования 2014 год). Среднее профессиональное ЛГУим. А.С. Пушкина. Специальность: преподавание в начальных классах (2010 год).	8 лет	8 лет	1 категория	1. Семинар-практикум «Программа «Курс жизни» профилактика аддиктивных форм поведения среди молодёжи».23-24 марта 2015г. 16 часов. 2. АОУ ВПО и «Ленинградский государственный университет имени А.С.Пушкина. Бокситогорский институт(филиал) .Курсы по программе «Обновление содержания образования в условиях реализации ФГОС в общеобразовательной школе ».2016 год 112 часов. 3. АОУ ВПО и «Ленинградский государственный университет имени А.С.Пушкина. Бокситогорский институт(филиал) .Курсы по программе «Психолого-педагогическое сопровождение учащихся с ОВЗ в общеобразовательной школе ».2017 год 72 часа. 4. МОУ «Гимназия №2»курсы по программе «Оказание первой помощи пострадавшим», 2017 год , 16 часов.
2.	 Квашевская Екатерина Ивановна	Учитель начальных классов. Преподаваемые дисциплины- русский язык, литературное чтение, математика, окружающий мир, технология, изобразительное искусство.	Среднее профессиональное . ЛГУ им. А.С. Пушкина, колледж. Специальность: преподавание в начальных классах (2015 год). Обучение в ЛГУ им. А.С.Пушкина	3 года	3 года	Соответствие (молодой специалист)	1. АОУ ВПО и «Ленинградский государственный университет имени А.С.Пушкина. Бокситогорский институт(филиал) .Курсы по программе «ФГОС в начальной школе».2016 год 112 часов. АОУ ВПО и 2. 2. «Ленинградский государственный университет имени А.С.Пушкина. Бокситогорский институт(филиал) .Курсы по программе «Обновление содержания образования в условиях реализации ФГОС в общеобразовательной школе ».2016 год 112 часов. 3.АОУ ВПО и «Ленинградский государственный университет имени А.С.Пушкина. Бокситогорский институт(филиал) .Курсы по программе «Психолого-педагогическое сопровождение учащихся с ОВЗ в общеобразовательной школе ».2017 год 72 часа 4. МОУ «Гимназия №2»курсы по программе «Оказание первой помощи пострадавшим», 2017 год ,

							16 часов. 5. АОУ ВПО и «Ленинградский государственный университет имени А.С.Пушкина. Бокситогорский институт (филиал) . Курсы по программе «Основы религиозных культур и светской этики». 2018 год. 144 ч. 6. ООО «Алма» «Создание кружка конструирование робототехники в ОУ», 2018 г. 7. ООО «Веста» «Эффективное использование интерактивного оборудования и компьютеров в ОУ», 2018 г.
3.	 Болученкова Елена Борисовна	Зам.дир.по УВР.Учитель начальных классов. Преподаваемые дисциплины- русский язык, литературное чтение, математика, окружающий мир, технология, изобразительное искусство.	Высшее педагогическое. Государственный педагогический университет « И. Крянгэ», Республика Молдова, г. Кишинев (1995 год). Специальность: история и этнография. Профессиональная переподготовка: ЛГУ им. А.С. Пушкина. «Управление образованием» (2015 год) Среднее профессиональное. Кишиневское педучилище Педагогика и методика начального обучения.	25 лет	22года	Первая квалификационная категория	1.АОУ ВПО и «Ленинградский государственный университет имени А.С.Пушкина. Бокситогорский институт (филиал) . Курсы по программе «Психолого-педагогическое сопровождение учащихся с ОВЗ в общеобразовательной школе ».2017 год 72 часа. 2. МОУ «Гимназия №2»курсы по программе «Оказание первой помощи пострадавшим», 2017 год , 16 часов. 3. АОУ ВПО и «Ленинградский государственный университет имени А.С.Пушкина. Бокситогорский институт (филиал) . Курсы по программе «Основы религиозных культур и светской этики». 2018 год. 144 ч. 4. Курсовая подготовка «Подготовка руководителей ППЭ в основной период 2018 года». 5.ООО «Алма» «Создание кружка конструирование робототехники в ОУ», 2018 г. 6. ООО «Веста» «Эффективное использование интерактивного оборудования и компьютеров в ОУ», 2018 г.

4.	 Дубровская Вера Анатольевна	Учитель начальных классов. Преподаваемые дисциплины- русский язык, литературное чтение, математика, окружающий мир, технология, изобразительное искусство, основы религиозных культур и светской этики.	Высшее педагогическое. РГПУ им. А. И. Герцена. Специальность: педагогика и методика дошкольного образования (2011 год) Курсы профессиональной переподготовки: Санкт-петербургская академия постдипломного образования. Программа: теория и методика обучения (начальная школа) 2014 год. Гатчинский педагогический колледж. Специальность: дошкольное образование (2007 год).	21 год	9 лет	первая квалификационная категория	1..АОУ ВПО и «Ленинградский государственный университет имени А.С.Пушкина. Бокситогорский институт (филиал) . Курсы по программе «Обновление содержания образования в условиях реализации ФГОС в общеобразовательной школе ». 2016 год. 112 часов. 2.АОУ ВПО и «Ленинградский государственный университет имени А.С.Пушкина. Бокситогорский институт (филиал) . Курсы по программе «Психолого-педагогическое сопровождение учащихся с ОВЗ в общеобразовательной школе ».2017 год 72 часа. 3. МОУ «Гимназия №2». Курсы по программе «Оказание первой помощи пострадавшим», 2017 год , 16 часов. 4.АОУ ВПО и «Ленинградский государственный университет имени А.С.Пушкина. Бокситогорский институт (филиал) . Курсы по программе «Основы религиозных культур и светской этики». 2018 год. 144 ч. 5. ООО «Алма» «Создание кружка конструирование робототехники в ОУ», 2018 г. 6. ООО «Веста» «Эффективное использование интерактивного оборудования и компьютеров в ОУ», 2018 г.
5.	 Касян Наталья Юрьевна	Учитель начальных классов. Преподаваемые дисциплины- русский язык, литературное чтение, математика, окружающий мир, технология, изобразительное искусство.	Высшее педагогическое. ЛГОУ. Специальность: педагогика и методика начального обучения (1997 год).	26лет	26 лет	первая квалификационная категория	1. АОУ ВПО и «Ленинградский государственный университет имени А.С.Пушкина. Бокситогорский институт (филиал). .Курсы по программе «Обновление содержания образования в условиях реализации ФГОС в общеобразовательной школе ».2016 год 112 часов 2.АОУ ВПО и «Ленинградский государственный университет имени А.С.Пушкина. Бокситогорский институт (филиал). .Курсы по программе «Психолого-педагогическое сопровождение учащихся с ОВЗ в общеобразовательной школе ».2017 год 72 часа. 3. МОУ «Гимназия №2» курсы по программе «Оказание первой помощи пострадавшим», 2017 год , 16 часов. 4. АОУ ВПО и «Ленинградский государственный университет имени А.С.Пушкина. Бокситогорский

							институт (филиал) . Курсы по программе «Основы религиозных культур и светской этики». 2018 год. 144 ч. 5. Курсовая подготовка «Подготовка организаторов в аудитории ППЭ в основной период 2018 года». 6. ООО «Алма» «Создание кружка конструирование робототехники в ОУ», 2018 г. 7. ООО «Веста» «Эффективное использование интерактивного оборудования и компьютеров в ОУ», 2018 г.
6.	 Кольцова Юлия Владимировна	Учитель начальных классов. Преподаваемые дисциплины- русский язык, литературное чтение, математика, окружающий мир, технология, изобразительное искусство.	Среднее специальное. Пикалевское педагогическое училище. Специальность: учитель начальных классов (1990 год). Высшее психолого-педагогическое Ленинградский государственный университет имени А.С.Пушкина».2016 год . Бакалавриат.	28 лет	28 лет	первая квалификационная категория	1..АОУ ВПО и «Ленинградский государственный университет имени А.С.Пушкина. Бокситогорский институт по программе «ФГОС в начальной школе».2015год 112 часов. 2. АОУ ВПО и «Ленинградский государственный университет имени А.С.Пушкина. Бокситогорский институт (филиал). Курсы по программе «Обновление содержания образования в условиях реализации ФГОС в общеобразовательной школе ». 2016 год. 112 часов. 3.АОУ ВПО и «Ленинградский государственный университет имени А.С.Пушкина. Бокситогорский институт (филиал). Курсы по программе «Психолого-педагогическое сопровождение учащихся с ОВЗ в общеобразовательной школе ». 2017 год . 72 часа. 4. МОУ «Гимназия №2». Курсы по программе «Оказание первой помощи пострадавшим», 2017 год , 16 часов. 5. АОУ ВПО и «Ленинградский государственный университет имени А.С.Пушкина. Бокситогорский институт (филиал) . Курсы по программе «Основы религиозных культур и светской этики». 2018 год. 144 ч. 6. .Курсовая подготовка «Подготовка организаторов вне аудитории ППЭ в основной период 2018 года». 7.ООО «Алма» «Создание кружка конструирование робототехники в ОУ», 2018 г. 8. ООО «Веста» «Эффективное использование интерактивного оборудования и компьютеров в ОУ», 2018 г.

7.	 Черных Дарья Юрьевна	Учитель начальных классов. Преподаваемые дисциплины- русский язык, литературное чтение, математика, окружающий мир, технология, изобразительное искусство.	Высшее психолого-педагогическое.. АОУ ВПО «ЛГУ им. А.С.Пушкина» Бакалавр (2015 год). Среднее специальное. АОУ ВПО «ЛГУ им. А.С.Пушкина», колледж (2011 год). Специальность: преподавание в начальных классах.	7 лет	7 лет	Соответствие	1.АОУ ВПО и «Ленинградский государственный университет имени А.С.Пушкина. Бокситогорский институт (филиал) . Курсы по программе «ФГОС в начальной школе». 2016 год 112 часов 2.АОУ ВПО и «Ленинградский государственный университет имени А.С.Пушкина. Бокситогорский институт (филиал) . Курсы по программе «Психолого-педагогическое сопровождение учащихся с ОВЗ в общеобразовательной школе ». 2017 год 72 часа. 3.МОУ «Гимназия №2». Курсы по программе «Оказание первой помощи пострадавшим», 2017 год , 16 часов . 4. АОУ ВПО и «Ленинградский государственный университет имени А.С.Пушкина. Бокситогорский институт (филиал) . Курсы по программе «Основы религиозных культур и светской этики». 2018 год. 144 ч. 5. Курсовая подготовка «Подготовка организаторов в аудитории ППЭ в основной период 2018 года». 6.ООО «Алма» «Создание кружка конструирование робототехники в ОУ», 2018 г. 7. ООО «Веста» «Эффективное использование интерактивного оборудования и компьютеров в ОУ», 2018 г.
8.	 Петрова Аксана Владимировна	Учитель начальных классов. Преподаваемые дисциплины- русский язык, литературное чтение, математика, окружающий мир, технология, изобразительное искусство.	Среднее специальное. Пикалевское педагогическое училище Ленинградской области. Специальность: преподавание в начальных классах (1997 год).	12 лет	4 года	Нет категории	1.АОУ ВПО и «Ленинградский государственный университет имени А.С.Пушкина. Бокситогорский институт (филиал) . Курсы по программе «ФГОС в начальной школе». 2016 год 112 часов. 2.АОУ ВПО и «Ленинградский государственный университет имени А.С.Пушкина. Бокситогорский институт (филиал) . Курсы по программе «Психолого-педагоги ческое сопровождение учащихся с ОВЗ в общеобразовательной школе ».2017 год 72 часа 3. МОУ «Гимназия №2». Курсы по программе «Оказание первой помощи пострадавшим», 2017 год , 16 часов. 4. АОУ ВПО и «Ленинградский государственный университет имени А.С.Пушкина. Бокситогорский институт (филиал) . Курсы по программе

							«Основы религиозных культур и светской этики». 2018 год. 144 ч. 5. Курсовая подготовка «Подготовка организаторов вне аудитории ППЭ в основной период 2018 года». 6.ООО «Алма» «Создание кружка конструирование робототехники в ОУ», 2018 г. 7. ООО «Веста» «Эффективное использование интерактивного оборудования и компьютеров в ОУ», 2018 г.
9.	 Кудрявцева Татьяна Пантелеевна	Учитель начальных классов. Преподаваемые дисциплины- русский язык, литературное чтение, математика, окружающий мир, технология, изобразительное искусство.	Высшее педагогическое. Русский язык и литература. Торжокское ордена трудового Красного Знамени педагогическое училище. Специальность: преподавание в начальной школе (1979 год).	39 лет	36 лет	высшая квалификационная категория	1. АОУ ВПО и «Ленинградский государственный университет имени А.С.Пушкина. Бокситогорский институт (филиал) . Курсы по программе «Обновление содержания образования в условиях реализации ФГОС в общеобразовательной школе ». 2016 год 112 часов. 2. .АОУ ВПО и «Ленинградский государственный университет имени А.С.Пушкина. Бокситогорский институт (филиал) . Курсы по программе «Психолого-педагогическое сопровождение учащихся с ОВЗ в общеобразовательной школе ».2017 год 72 часа. 6. МОУ «Гимназия №2»курсы по программе «Оказание первой помощи пострадавшим», 2017 год , 16 часов. 3. АОУ ВПО и «Ленинградский государственный университет имени А.С.Пушкина. Бокситогорский институт (филиал) . Курсы по программе «Основы религиозных культур и светской этики». 2018 год. 144 ч. 4. «Подготовка организаторов ППЭ», 2018 год. 5. ООО «Алма» «Создание кружка конструирование робототехники в ОУ», 2018 г. 6. ООО «Веста» «Эффективное использование интерактивного оборудования и компьютеров в ОУ», 2018 г.

10.	 Столярова Лариса Николаевна	Учитель начальных классов. Преподаваемые дисциплины- русский язык, литературное чтение, математика, окружающий мир, технология, изобразительное искусство.	Среднее специальное. Пикалевское педагогическое училище. Специальность: учитель начальных классов, учитель физического воспитания 1-9 классов (1992 год).	30	26	Без категории	1. МОУ «Гимназия №2»курсы по программе «Оказание первой помощи пострадавшим», 2017 год , 16 часов. 2. Курсовая подготовка «Подготовка организаторов вне аудитории ППЭ в основной период 2018 года». 3.ООО «Алма» «Создание кружка конструирование робототехники в ОУ», 2018 г. 4. ООО «Веста» «Эффективное использование интерактивного оборудования и компьютеров в ОУ», 2018 г.
11.	 Кузнецова Полина Александровна	Педагог дополнительного образования					
12.	 Филиппова Мария Валериевна	Учитель начальных классов. Преподаваемые дисциплины- русский язык, литературное чтение, математика, окружающий мир, технология, изобразительное искусство,основы религиозных культур и светской этики.	Высшее психолого-педагогическое. Бакалавриат. ЛГУ им. А.С. Пушкина (2017 год). Среднее-специальное. Пикалевское педагогическое училище. Специальность: Преподавание в начальных классах, русский	20 лет	19 лет	первая квалификационная категория	1. АОУ ВПО и «Ленинградский государственный университет имени А.С.Пушкина. Бокситогорский институт (филиал) . Курсы по программе «ФГОС в начальной школе».2016 год 112 часов. 2. АОУ ВПО и «Ленинградский государственный университет имени А.С.Пушкина. Бокситогорский институт (филиал). Курсы по программе «Обновление содержания образования в условиях реализации ФГОС в общеобразовательной школе».2016 год 112 часов. 3. АОУ ВПО и «Ленинградский государственный университет имени А.С.Пушкина. Бокситогорский институт (филиал) . Курсы по программе «Психолого-педагогическое сопровождение учащихся с ОВЗ в общеобразовательной школе ».2017 год. 72 часа. 4. МОУ «Гимназия №2»курсы по программе

			язык и литература в основной школе (1995 год).				«Оказание первой помощи пострадавшим», 2017 год , 16 часов. 5. АОУ ВПО и «Ленинградский государственный университет имени А.С.Пушкина. Бокситогорский институт (филиал) . Курсы по программе «Основы религиозных культур и светской этики». 2018 год. 144 ч. 6. Курсовая подготовка «Подготовка организаторов вне аудитории ППЭ в основной период 2018 года». 7. 7. ООО «Алма» «Создание кружка конструирование робототехники в ОУ», 2018 г. 8. ООО «Веста» «Эффективное использование интерактивного оборудования и компьютеров в ОУ», 2018 г.
13.	 Щербенок Ольга Вячеславовна	Учитель начальных классов. Преподаваемые дисциплины- русский язык, литературное чтение, математика, окружающий мир, технология, изобразительное искусство.	Высшее психолого-педагогическое. ЛГУ им. А.С. Пушкина. Бакалавр. Среднее профессиональное ЛГУ им. А.С. Пушкина, колледж. Специальность: преподавание в начальных классах (2011 год).	7 лет	7 лет	первая квалификационная категория	1. АОУ ВПО и «Ленинградский государственный университет имени А.С.Пушкина. Бокситогорский институт(филиал) .Курсы по программе «Обновление содержания образования в условиях реализации ФГОС в общеобразовательной школе ». 2016 год. 112 часов. 2. АОУ ВПО и «Ленинградский государственный университет имени А.С.Пушкина. Бокситогорский институт (филиал) . Курсы по программе «Психолого-педагогическое сопровождение учащихся с ОВЗ в общеобразовательной школе ».2017 год 72 часа 3. МОУ «Гимназия №2». Курсы по программе «Оказание первой помощи пострадавшим», 2017 год , 16 часов. 4. АОУ ВПО и «Ленинградский государственный университет имени А.С.Пушкина. Бокситогорский институт (филиал) . Курсы по программе «Основы религиозных культур и светской этики». 2018 год. 144 ч. 5. ООО «Алма» «Создание кружка конструирование робототехники в ОУ», 2018 г. 6. ООО «Веста» «Эффективное использование интерактивного оборудования и компьютеров в ОУ», 2018 г.

14.	 Майсюкова Светлана Николаевна	Учитель начальных классов. Преподаваемые дисциплины- русский язык, литературное чтение, математика, окружающий мир, технология, изобразительное искусство.	Высшее педагогическое. ЛГПИ им. А.И. Герцена. Специальность: педагогика и методика начального обучения (1987 год).	31 год	31 год	высшая квалификационная категория	1. АОУ ВПО и «Ленинградский государственный университет имени А.С.Пушкина. Бокситогорский институт по программе «ФГОС в начальной школе». 2015год. 112 часов. 2. АОУ ВПО и «Ленинградский государственный университет имени А.С.Пушкина. Бокситогорский институт (филиал) . Курсы по программе «Обновление содержания образования в условиях реализации ФГОС в общеобразовательной школе ». 2016 год . 112 часов. 3. АОУ ВПО и «Ленинградский государственный университет имени А.С.Пушкина. Бокситогорский институт (филиал) . Курсы по программе «Психолого-педагогическое сопровождение учащихся с ОВЗ в общеобразовательной школе ». 2017 год. 72 часа. 4. МОУ «Гимназия №2». Курсы по программе «Оказание первой помощи пострадавшим», 2017 год , 16 часов. 5. АОУ ВПО и «Ленинградский государственный университет имени А.С.Пушкина. Бокситогорский институт (филиал) . Курсы по программе «Основы религиозных культур и светской этики». 2018 год. 144 ч. 6.ООО «Алма» «Создание кружка конструирование робототехники в ОУ», 2018 г. 7. ООО «Веста» «Эффективное использование интерактивного оборудования и компьютеров в ОУ», 2018 г.
15.	 Додонова Ирина Юрьевна	Учитель начальных классов. Преподаваемые дисциплины- русский язык, литературное чтение, математика, окружающий мир, технология, изобразительное искусство.	1992год. Пикалевское педагогическое училище. Специальность - учитель начальных классов. 2000 год. Санкт - Петербургский Государственный институт сервиса и экономики. Специальность- финансы и кредит. 2004 год. Ленинградский	26 лет	18 лет	Соответствие занимаемой должности.	1.ООО «Алма» «Создание кружка конструирование робототехники в ОУ», 2018 г. 2. ООО «Веста» «Эффективное использование интерактивного оборудования и компьютеров в ОУ», 2018 г.

			областной колледж культуры и искусства. Специальность- социально - культурная деятельность и народное художественное творчество.				
16.	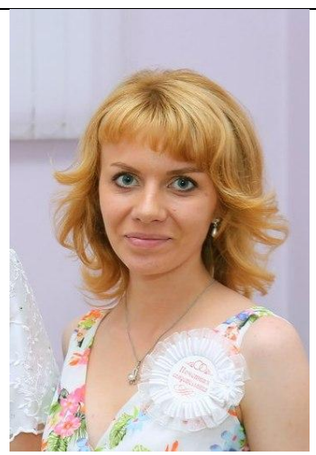 Епифанова Надежда Алексеевна	.Учитель-логопед	Высшее. ЛГУ им. А.С. Пушкина. Специальность: специальное (дефектологическое) образование Квалификация- бакалавр. 2016год	2 года	2 года	Нет (молодой специалист)	1.Закрытое акционерное общество «Служба социальных программ «ВЕРА» по программе «Современные тенденции логопедии в контексте ФГОС,» 2016 год, 72 часа. 2. НПФ «Амалтея». Методика «Развитие и коррекция речи детей 4-8 лет.(Акименко В.М.)1,5 часа 2016 год 3. НПФ «Амалтея». Применение комплекса ФБУ-БОС «ЛОГО» в профилактике и коррекции речевых нарушений. 2016 год. 4. АОУ ВПО и «Ленинградский государственный университет имени А.С.Пушкина. Бокситогорский институт(филиал) .Курсы по программе «Психолого-педагогическое сопровождение учащихся с ОВЗ в общеобразовательной школе ». 2017 год . 72 часа. 5. МОУ «Гимназия №2»курсы по программе «Оказание первой помощи пострадавшим», 2017 год , 16 часов. 6. Курсовая подготовка «Подготовка организаторов в аудитории ППЭ в основной период 2018 года». 7. ООО «Алма» «Создание кружка конструирование робототехники в ОУ», 2018 г. 8. ООО «Веста» «Эффективное использование интерактивного оборудования и компьютеров в ОУ», 2018 г.

17.	 Григорьева Марина Андреевна	Учитель русского языка и литературы. Преподаваемые предметы - русский язык, литература	Высшее педагогическое. ЛГПИ им. А.И. Герцена. Специальность: русский язык и литература (1991 год)	27 лет	27 лет	высшая квалификационная категория	1. АОУ ВПО и «Ленинградский государственный университет имени А.С.Пушкина. Бокситогорский институт(филиал) .Курсы по программе «Обновление содержания образования в условиях реализации ФГОС в общеобразовательной школе ».2016 год 112 часов. 2. .АОУ ВПО и «Ленинградский государственный университет имени А.С.Пушкина. Бокситогорский институт(филиал) .Курсы по программе «Психолого-педагогическое сопровождение учащихся с ОВЗ в общеобразовательной школе ».2017 год 72 часа 3. МОУ «Гимназия №2». Курсы по программе «Оказание первой помощи пострадавшим», 2017 год , 16 часов. 4. Курсовая подготовка «Подготовка организаторов вне аудитории ППЭ в основной период 2018 года». 5. ООО «Алма» «Создание кружка конструирование робототехники в ОУ», 2018 г. 6. ООО «Веста» «Эффективное использование интерактивного оборудования и компьютеров в ОУ», 2018 г.
18.	 Дьячкова Наталья Александровна	Учитель русского языка и литературы. Преподаваемые предметы - русский язык, литература	Высшее педагогическое. ЛГОУ им А.И. Пушкина. Специальность: филология (2001 год).	23 года	23 года	высшая квалификационная категория	1. АОУ ВПО и «Ленинградский государственный университет имени А.С.Пушкина. Бокситогорский институт (филиал) . Курсы по программе «Обновление содержания образования в условиях реализации ФГОС в общеобразовательной школе ». 2016 год . 112 часов. 2. АОУ ВПО и «Ленинградский государственный университет имени А.С.Пушкина. Бокситогорский институт (филиал). Курсы по программе «Психолого-педагогическое сопровождение учащихся с ОВЗ в общеобразовательной школе ». 2017 год. 72 часа. 3. МОУ «Гимназия №2». Курсы по программе «Оказание первой помощи пострадавшим», 2017 год , 16 часов. 4. Курсовая подготовка «Подготовка организаторов вне аудитории ППЭ в основной период 2018 года». 5. ООО «Веста» «Эффективное использование интерактивного оборудования и компьютеров в ОУ», 2018 г.

19.	 Корпусова Валентина Николаевна	Учитель истории Преподаваемые предметы – история, обществознание	Высшее педагогическое.Ленинградский ордена Трудового Красного Знамени государственный педагогический институт им. А. И. Герцена (1982 год). Специальность: история с дополнительной специальностью советское право.	31 год	31 год	высшая квалификационная категория	1 . АОУ ВПО и «Ленинградский государственный университет имени А.С.Пушкина. Бокситогорский институт (филиал). Курсы по программе «Обновление содержания образования в условиях реализации ФГОС в общеобразовательной школе ».2016 год 112 часов 2. АОУ ВПО и «Ленинградский государственный университет имени А.С.Пушкина. Бокситогорский институт (филиал). Курсы по программе «Психолого-педагогическое сопровождение учащихся с ОВЗ в общеобразовательной школе ». 2017 год. 72 часа 3. МОУ «Гимназия №2». Курсы по программе «Оказание первой помощи пострадавшим», 2017 год , 16 часов. 4. Курсовая подготовка «Подготовка организаторов вне аудитории ППЭ в основной период 2018 года». 5. ООО «Алма» «Создание кружка конструирование робототехники в ОУ», 2018 г. 6. ООО «Веста» «Эффективное использование интерактивного оборудования и компьютеров в ОУ», 2018 г.
20.	 Коськовская Екатерина Викторовна	Учитель истории Преподаваемые предметы – история, обществознание	Высшее педагогическое. ЛГУ им. А.С. Пушкина. Специальность: история (2010 год).	13 лет	8 лет	первая квалификационная категория	1. АОУ ВПО и «Ленинградский государственный университет имени А.С.Пушкина. Бокситогорский институт (филиал). Курсы по программе «Обновление содержания образования в условиях реализации ФГОС в общеобразовательной школе ». 2016 год. 112 часов. 2. АОУ ВПО и «Ленинградский государственный университет имени А.С.Пушкина. Бокситогорский институт (филиал). Курсы по программе «Психолого-педагогическое сопровождение учащихся с ОВЗ в общеобразовательной школе ». 2017 год. 72 часа 3. МОУ «Гимназия №2». Курсы по программе «Оказание первой помощи пострадавшим», 2017 год , 16 часов. 4. ООО «Алма» «Создание кружка конструирование робототехники в ОУ», 2018 г. 6. ООО «Веста» «Эффективное использование интерактивного оборудования и компьютеров в ОУ», 2018 г.
21.	Мотова Анна Павловна	Учитель русского языка и литературы. Преподаваемы	Высшее педагогическое. Липецкий государственный	27 лет	25 лет	высшая квалификационная категория	1. АОУ ВПО и «Ленинградский государственный университет имени А.С.Пушкина. Бокситогорский институт (филиал) . Курсы по программе «Обновление содержания образования в условиях

		е предметы - русский язык, литература	педагогический институт. Специальность: русский язык и литература (1991 год).				реализации ФГОС в общеобразовательной школе ». 2016 год . 112 часов. 2. АОУ ВПО и «Ленинградский государственный университет имени А.С.Пушкина. Бокситогорский институт(филиал) . Курсы по программе «Психолого-педагогическое сопровождение учащихся с ОВЗ в общеобразовательной школе ». 2017 год. 72 часа. 3. МОУ «Гимназия №2». Курсы по программе «Оказание первой помощи пострадавшим», 2017 год , 16 часов. 4. Курсовая подготовка «Подготовка организаторов вне аудитории ППЭ в основной период 2018 года». 5. ООО «Веста» «Эффективное использование интерактивного оборудования и компьютеров в ОУ», 2018 г.
22.	 Никифорова Ольга Александровна	Учитель истории Преподаваемые предметы – история,обществознание	Высшее педагогическое. ЛГОУ им. А.С. Пушкина. Специальность: филология, история (2001 год). Профессиональная переподготовка. РГПУ им. А.И. Герцена. Управление образованием (2005 год)	17 лет	10 лет	первая квалификационная категория	1. ЛОИРО Семинар «Методика проверки заданий с развёрнутым ответом по обществознанию».15 часов 2015год. 2.ЛОИРО курсы по теме «Обучение экономике и праву в школе в условиях перехода на ФГОС ОО». 2015г.72 часа. 3. АОУ ВПО и «Ленинградский государственный университет имени А.С.Пушкина. Бокситогорский институт (филиал). Курсы по программе «Обновление содержания образования в условиях реализации ФГОС в общеобразовательной школе ». 2016 год. 112 часов. 4. АОУ ВПО и «Ленинградский государственный университет имени А.С.Пушкина. Бокситогорский институт (филиал) . Курсы по программе «Психолого-педагогическое сопровождение учащихся с ОВЗ в общеобразовательной школе ».2017 год. 72 часа. 5. МОУ «Гимназия №2». Курсы по программе «Оказание первой помощи пострадавшим», 2017 год , 16 часов. 6. «Подготовка организаторов ППЭ», 2018 год. 7. ООО «Алма» «Создание кружка конструирование робототехники в ОУ», 2018 г. 8. ООО «Веста» «Эффективное использование интерактивного оборудования и компьютеров в ОУ», 2018 г.

23.	 Прокофьева Екатерина Юрьевна	Учитель русского языка и литературы. Преподаваемые предметы - русский язык ,литература	Высшее педагогическое. Чимкентский педагогический институт им. М. О. Ауэзова. Специальность: русский язык и литература (1989 год).	41 год	29 лет	первая квалификационная категория	1.АОУ ВПО и «Ленинградский государственный университет имени А.С.Пушкина. Бокситогорский институт(филиал) .Курсы по программе «Психолого-педагогическое сопровождение учащихся с ОВЗ в общеобразовательной школе ».2017 год 72 часа 2. МОУ «Гимназия №2» Курсы по программе «Оказание первой помощи пострадавшим», 2017 год , 16 часов. 3. Курсовая подготовка «Подготовка организаторов вне аудитории ППЭ в основной период 2018 года». 4. ООО «Веста» «Эффективное использование интерактивного оборудования и компьютеров в ОУ», 2018 г.
24.	 Саливоник Марина Витальевна	Учитель русского языка и литературы. Преподаваемые предметы - русский язык, литература	Высшее педагогическое. ЛГУ им. А.С. Пушкина. Бакалавриат по направлению подготовки (2016 год).	2 года	2 года	Нет (молодой специалист)	1. АОУ ВПО и «Ленинградский государственный университет имени А.С.Пушкина. Бокситогорский институт (филиал). Курсы по программе «Психолого-педагогическое сопровождение учащихся с ОВЗ в общеобразовательной школе ». 2017 год . 72 часа. 2. МОУ «Гимназия №2. Курсы по программе «Оказание первой помощи пострадавшим», 2017 год , 16 часов. 3. ООО «Алма» «Создание кружка конструирование робот 4. ООО «Веста» «Эффективное использование интерактивного оборудования и компьютеров в ОУ», 2018 г.
25.	 Цветкова Виктория Владимировна	Зам.директора по УВР Учитель русского языка и литературы. Преподаваемые предметы - русский язык, литература	Высшее педагогическое. ЛГОУ им. А.С. Пушкина. Специальность: филология (2000 год). Профессиональная переподготовка: ЛГУ им. А.С. Пушкина «Управление образованием» 2015 год.	18 лет	18 лет	высшая квалификационная категория	1. АОУ ВПО и «Ленинградский государственный университет имени А.С.Пушкина. Бокситогорский институт (филиал). Курсы по программе «Обновление содержания образования в условиях реализации ФГОС в общеобразовательной школе ».2016 год. 112 часов. 2. АОУ ВПО и «Ленинградский государственный университет имени А.С.Пушкина. Бокситогорский институт (филиал) . Курсы по программе «Психолого-педагогическое сопровождение учащихся с ОВЗ в общеобразовательной школе ».2017 год. 72 часа. 3. МОУ «Гимназия №2»курсы по программе «Оказание первой помощи пострадавшим», 2017 год , 16 часов. 4. Курсовая подготовка «Подготовка организаторов вне аудитории ППЭ в основной период 2018 года».

							5. ООО «Алма» «Создание кружка конструирование робототехники в ОУ», 2018 г. 6. ООО «Веста» «Эффективное использование интерактивного оборудования и компьютеров в ОУ», 2018 г.
26.	 Смирнова Наталья Александровна	Учитель русского языка и литературы. Преподаваемые предметы - русский язык, литература	Высшее педагогическое. ЛГОУ. Специализация: филология (1999 год).			нет	1. МОУ «Гимназия №2». Курсы по программе «Оказание первой помощи пострадавшим», 2017 год , 16 часов. 2. Курсовая подготовка «Подготовка организаторов вне аудитории ППЭ в основной период 2018 года». 3. ООО «Алма» «Создание кружка конструирование робототехники в ОУ», 2018 г. 4. ООО «Веста» «Эффективное использование интерактивного оборудования и компьютеров в ОУ», 2018 г.
27.	 Швецова Надежда Николаевна	Педагог-библиотекарь	Образование_ среднее специальное. Пикалёвский педагогический колледж. Квалификация – учитель начальных классов. Специальность- преподавание в начальной школе. 2002 год	11 лет	7 лет	нет	1.АОУ ВПО и «Ленинградский государственный университет имени А.С.Пушкина. Бокситогорский институт (филиал). Курсы по программе «Психолого-педагогическое сопровождение учащихся с ОВЗ в общеобразовательной школе ».2017 год 72 часа 2. МОУ «Гимназия №2»курсы по программе «Оказание первой помощи пострадавшим», 2017 год , 16 часов. 3. ООО «Алма» «Создание кружка конструирование робототехники в ОУ», 2018 г. 4. ООО «Веста» «Эффективное использование интерактивного оборудования и компьютеров в ОУ», 2018 г.
28.	 Титкова Наталья Николаевна	Педагог-библиотекарь	Среднее специальное. Пикалевское педагогическое училище. Специализация: учитель начальных классов, учитель изобразительного искусства в 5-8 классах (1994 год).			нет	1. МОУ «Гимназия №2»курсы по программе «Оказание первой помощи пострадавшим», 2017 год , 16 часов. 2. .Курсовая подготовка «Подготовка организаторов вне аудитории ППЭ в основной период 2018 года». 3. ООО «Алма» «Создание кружка конструирование робототехники в ОУ», 2018 г. 4. ООО «Веста» «Эффективное использование интерактивного оборудования и компьютеров в ОУ», 2018 г.

29.	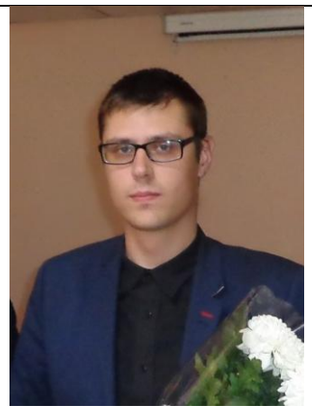 Краснолобов Вячеслав Николаевич	педагог - психолог	Высшее педагогическое. ЛГУ им. А.С. Пушкина Специальность: дошкольная педагогика и психология (2015 год). Санкт-Петербургский государственный университет сервиса и экономики. Специальность: экономика и управление на предприятии (в сфере сервиса) (2013 год). .	3года	2 года	Нет (молодой специалист)	1.АОУ ВПО и «Ленинградский государственный университет имени А.С.Пушкина. Бокситогорский институт(филиал) .Курсы по программе «Психолого-педагогическое сопровождение учащихся с ОВЗ в общеобразовательной школе ».2017 год 72 часа 3. Курсы по пр2ограмме «Оказание первой помощи пострадавшим», 2017 год , 16 часов. 3. Курсовая подготовка «Подготовка организаторов в аудитории ППЭ в основной период 2018 года». 4. ООО «Алма» «Создание кружка конструирование робототехники в ОУ», 2018 г. 5. ООО «Веста» «Эффективное использование интерактивного оборудования и компьютеров в ОУ», 2018 г.
30.	 Зверькова Ольга Сергеевна	Учитель математики Преподаваемые предметы-математика	Высшее педагогическое. РГПУ им. А.И. Герцена. Специальность: математика (1988 год).	24 года	24 года	первая квалификационная категория	1. Курсы на базе АОУ ВПО «ЛГУ им. А.С.Пушкина» “ФГОС новые подходы в преподавании математики”, 2015г.112 часов. 2 . АОУ ВПО и «Ленинградский государственный университет имени А.С.Пушкина. Бокситогорский институт (филиал). Курсы по программе «Обновление содержания образования в условиях реализации ФГОС в общеобразовательной школе ». 2016 год. 112 часов. 3. АОУ ВПО и «Ленинградский государственный университет имени А.С.Пушкина. Бокситогорский институт (филиал). Курсы по программе «Психолого-педагогическое сопровождение учащихся с ОВЗ в общеобразовательной школе ». 2017 год . 72 часа. 4. МОУ «Гимназия №2»курсы по программе «Оказание первой помощи пострадавшим», 2017 год , 16 часов. 5. Курсовая подготовка «Подготовка организаторов вне аудитории ППЭ в основной период 2018 года». 6. ООО «Алма» «Создание кружка конструирование робототехники в ОУ», 2018 г. 7. ООО «Веста» «Эффективное использование

							интерактивного оборудования и компьютеров в ОУ», 2018 г.
31.	 Куканова Александра Анатольевна	Директор. Учитель информатики . Преподаваемые предметы информатика,	Высшее педагогическое. Череповецкий государственный педагогический институт им. А.В. Луначарского. Специальность: математика и информатика (1995 год). Профессиональная переподготовка: ЛГУ им. А.С. Пушкина. «Управление образованием» (2012) год.	27 лет	26 лет	высшая квалификационная категория	1. АОУ ВПО и «Ленинградский государственный университет имени А.С.Пушкина. Бокситогорский институт (филиал). .Курсы по программе «Обновление содержания образования в условиях реализации ФГОС в общеобразовательной школе ». 2016 год. 112 часов. 2. АОУ ВПО и «Ленинградский государственный университет имени А.С.Пушкина. Бокситогорский институт (филиал). Курсы по программе «Психолого-педагогическое сопровождение учащихся с ОВЗ в общеобразовательной школе ». 2017 год . 72 часа. 3. МОУ «Гимназия №2». Курсы по программе «Оказание первой помощи пострадавшим», 2017 год , 16 часов. 4.ЛОИРО «Современные информационные технологии в образовании», 2018 год. 5. ООО «Алма» «Создание кружка конструирование робототехники в ОУ», 2018 г. 6. ООО «Веста» «Эффективное использование интерактивного оборудования и компьютеров в ОУ», 2018 г. 7. ООО «Гуманитарные проекты - XXI век» «Применение профессиональных стандартов в ОУ и органах управления образованием», 72ч
32.	 Куканова Наталья Анатольевна	Учитель математики Преподаваемые предметы-Математика.	Высшее педагогическое. Череповецкий государственный педагогический институт им. А.В. Луначарского. Специальность: математика и информатика (1992 год).	24 года	23 года	высшая квалификационная категория	1. Курсы на базе АОУ ВПО «ЛГУ им. А.С.Пушкина» “ФГОС новые подходы в преподавании математики”, 2015г.112 часов. 2. АОУ ВПО и «Ленинградский государственный университет имени А.С.Пушкина. Бокситогорский институт (филиал). Курсы по программе «Обновление содержания образования в условиях реализации ФГОС в общеобразовательной школе ». 2016 год. 112 часов. 3. АОУ ВПО и «Ленинградский государственный университет имени А.С.Пушкина. Бокситогорский институт (филиал). .Курсы по программе «Психолого-педагогическое сопровождение учащихся с ОВЗ в общеобразовательной школе ». 2017 год. 72 часа. 4. МОУ «Гимназия №2» Курсы по программе «Оказание первой помощи пострадавшим», 2017 год ,

							16 часов. 5. ООО «Алма» «Создание кружка конструирование робототехники в ОУ», 2018 г. 6. ООО «Веста» «Эффективное использование интерактивного оборудования и компьютеров в ОУ», 2018 г.
33.	 Лаврентиева Татьяна Николаевна	Учитель математики Преподаваемые предметы-Математика.	Высшее педагогическое. Ленинградский ордена Трудового Красного Знамени государственный педагогический институт им. А.И. Герцена. Специальность: математика (1975 год).	43 года	43 года	Соответствие занимаемой должности.	1. Курсы на базе АОУ ВПО «ЛГУ им.А.С.Пушкина» “ФГОС новые подходы в преподавании математики”, 2015г.112 часов. 2 . АОУ ВПО и «Ленинградский государственный университет имени А.С.Пушкина. Бокситогорский институт (филиал) . Курсы по программе «Обновление содержания образования в условиях реализации ФГОС в общеобразовательной школе ». 2016 год. 112 часов. 3.АОУ ВПО и «Ленинградский государственный университет имени А.С.Пушкина. Бокситогорский институт (филиал). Курсы по программе «Психолого-педагогическое сопровождение учащихся с ОВЗ в общеобразовательной школе ». 2017 год. 72 часа. 4. МОУ «Гимназия №2»курсы по программе «Оказание первой помощи пострадавшим», 2017 год , 16 часов. 5. Курсовая подготовка «Подготовка организаторов вне аудитории ППЭ в основной период 2018 года». 6. ООО «Алма» «Создание кружка конструирование робототехники в ОУ», 2018 г. 7. ООО «Веста» «Эффективное использование интерактивного оборудования и компьютеров в ОУ», 2018 г.
34.		Учитель математики Преподаваемые предметы-Математика.	1996 год. Череповецкий государственный индустриальный институт. Специальность-информатика и	24 года	22 года	Соответствие занимаемой должности.	1. ООО «Алма» «Создание кружка конструирование робототехники в ОУ», 2018 г. 2. ООО «Веста» «Эффективное использование интерактивного оборудования и компьютеров в ОУ», 2018 г.

	 Кудряшова Юлия Валериевна		управление в технических системах. 2014 год. Череповецкий государственный университет. Магистерская программа «Управление персоналом коммерческой организации». 2018 год. Программы профильной переподготовки: 1. Математика: теория и методика преподавания в образовательной организации; 2.Физика: теория и методика преподавания в образовательной организации.				
35.	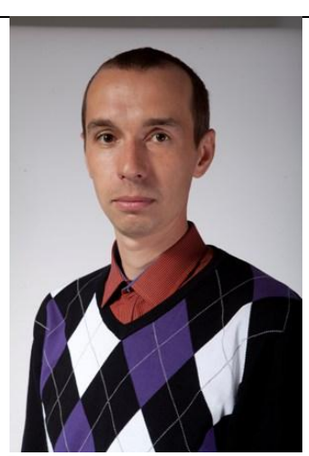 Репин Иван Валерьевич	Учитель информатики Преподаваемые предметы информатика.	Высшее Педагогическое. ЛГУ им. А.С. Пушкина. Специальность: математика. 2004 год. ЛГУ им. А.С. Пушкина. Специальность: прикладная информатика в экономике. 2004 год.	14 лет	5 лет	первая квалификационная категория	1. АОУ ВПО и «Ленинградский государственный университет имени А.С.Пушкина. Бокситогорский институт (филиал) . Курсы по программе «Обновление содержания образования в условиях реализации ФГОС в общеобразовательной школе ». 2016 год . 112 часов. 2. АОУ ВПО и «Ленинградский государственный университет имени А.С.Пушкина. Бокситогорский институт (филиал) . Курсы по программе «Психолого-педагогическое сопровождение учащихся с ОВЗ в общеобразовательной школе ». 2017 год. 72 часа. 3. МОУ «Гимназия №2» курсы по программе «Оказание первой помощи пострадавшим», 2017 год , 16 часов 3. ЛОИРО «Современные информационные технологии в образовании», 2018 год. 4. Курсовая подготовка «Подготовка организаторов вне аудитории ППЭ в основной период 2018 года».

							5. ООО «Алма» «Создание кружка конструирование робототехники в ОУ», 2018 г. 6. ООО «Веста» «Эффективное использование интерактивного оборудования и компьютеров в ОУ», 2018 г.
36.	 Тихонова Мария Сергеевна	Учитель информатики Преподаваемые предметы информатика, математика.	Высшее педагогическое. ЛГУ им. А.С. Пушкина. Специальность: Математика (2005 год). Профессиональная переподготовка: ЛГУ им. А.С. Пушкина. «Управление образованием». 2018 год	13 лет	13 лет	первая квалификационная категория	1.ЛОИРО «Методика проверки заданий с развёрнутым ответом ОГЭ по информатике».15 часов. 2015г. 2. Курсы на базе АОУ ВПО «ЛГУ им .А.С.Пушкина» “ФГОС новые подходы в преподавании математики”, 2015г.112 часов 3. АОУ ВПО и «Ленинградский государственный университет имени А.С.Пушкина. Бокситогорский институт (филиал). Курсы по программе «Обновление содержания образования в условиях реализации ФГОС в общеобразовательной школе ». 2016 год. 112 часов. 4. АОУ ВПО и «Ленинградский государственный университет имени А.С.Пушкина. Бокситогорский институт (филиал). .Курсы по программе «Психолого-педагогическое сопровождение учащихся с ОВЗ в общеобразовательной школе ».2017 год 72 часа 5. МОУ «Гимназия №2». Курсы по программе «Оказание первой помощи пострадавшим», 2017 год , 16 часов. 6. ЛОИРО «Современные информационные технологии в образовании», 2018 год.. 7. ООО «Алма» «Создание кружка конструирование робототехники в ОУ», 2018 г. 8. ООО «Веста» «Эффективное использование интерактивного оборудования и компьютеров в ОУ», 2018 г.
37.	 Малиновская Яна Владимировна	Учитель математики Преподаваемые предметы-Математика.	Высшее педагогическое. Луганский национальный педагогический университет имени Тараса Шевченко. Специальность математика. 2006 год. Среднее	21 год	20 лет	высшая квалификационная категория	1 . АОУ ВПО и «Ленинградский государственный университет имени А.С.Пушкина. Бокситогорский институт (филиал) . Курсы по программе «Обновление содержания образования в условиях реализации ФГОС в общеобразовательной школе ». 2016 год. 112 часов. 3. АОУ ВПО и «Ленинградский государственный университет имени А.С.Пушкина. Бокситогорский институт (филиал) . Курсы по программе «Психолого-педагогическое сопровождение учащихся с ОВЗ в общеобразовательной школе ». 2017 год . 72 часа. 4. МОУ «Гимназия №2». Курсы по программе

			профессиональное. Каменское педагогическое училище Ростовской области. Специальность: преподавание в начальных классах (1991 год).				«Оказание первой помощи пострадавшим», 2017 год , 16 часов. 5. Курсовая подготовка «Подготовка организаторов вне аудитории ППЭ в основной период 2018 года».
38.	 Борисова Галина Алексеевна	Учитель французского языка Преподаваемые предметы- французский язык, немецкий язык.	Высшее педагогическое Вологодский государственный педагогический институт (1981 год) Специальность: французский и немецкий языки.	36 лет	36 лет	высшая квалификационная категория	1. ЛОИРО «Методика проверки устных ответов участников ЕГЭ по французскому языку». 72 часа 2015г. 2.АОУ ВПО и «Ленинградский государственный университет имени А.С.Пушкина. Бокситогорский институт (филиал) . Курсы по программе «Обновление содержания образования в условиях реализации ФГОС в общеобразовательной школе ». 2016 год. 112 часов. 3.АОУ ВПО и «Ленинградский государственный университет имени А.С.Пушкина. Бокситогорский институт (филиал) . Курсы по программе «Психолого-педагогическое сопровождение учащихся с ОВЗ в общеобразовательной школе ». 2017 год. 72 часа. 4. МОУ «Гимназия №2». Курсы по программе «Оказание первой помощи пострадавшим», 2017 год , 16 часов. 5. ООО «Алма» «Создание кружка конструирование робототехники в ОУ», 2018 г. 6. ООО «Веста» «Эффективное использование интерактивного оборудования и компьютеров в ОУ», 2018 г.

39.	 Власова Надежда Николаевна	Учитель английского языка Преподаваемые предметы английский язык.	Высшее педагогическое. Новгородский государственный институт. Специальность: история, обществознание и английский язык (1981 год).	38 лет	37 лет	первая квалификационная категория	1. АОУ ВПО и «Ленинградский государственный университет имени А.С.Пушкина. Бокситогорский институт (филиал) . Курсы по программе «Обновление содержания образования в условиях реализации ФГОС в общеобразовательной школе ». 2016 год. 112 часов. 2. АОУ ВПО и «Ленинградский государственный университет имени А.С.Пушкина. Бокситогорский институт (филиал). Курсы по программе «Психолого-педагогическое сопровождение учащихся с ОВЗ в общеобразовательной школе ». 2017 год . 72 часа. 3. МОУ «Гимназия №2»курсы по программе «Оказание первой помощи пострадавшим», 2017 год , 16 часов. 4. «Подготовка организаторов ППЭ», 2018 год. 5. ООО «Веста» «Эффективное использование интерактивного оборудования и компьютеров в ОУ», 2018 г.
40.	 Иванова Марина Ивановна	Учитель английского языка Преподаваемые предметы английский язык.	Высшее педагогическое. Павлодарский университет. Специальность: иностранный язык: два иностранных языка (2008 год).	9 лет	8 лет	первая квалификационная категория	1. АОУ ВПО и «Ленинградский государственный университет имени А.С.Пушкина. Бокситогорский институт (филиал) . Курсы по программе «Обновление содержания образования в условиях реализации ФГОС в общеобразовательной школе ». 2016 год. 112 часов. 2.АОУ ВПО и «Ленинградский государственный университет имени А.С.Пушкина. Бокситогорский институт (филиал). Курсы по программе «Психолого-педагогическое сопровождение учащихся с ОВЗ в общеобразовательной школе ». 2017 год. 72 часа. 3. МОУ «Гимназия №2»курсы по программе «Оказание первой помощи пострадавшим», 2017 год , 16 часов. 4. Курсовая подготовка «Подготовка организаторов вне аудитории ППЭ в основной период 2018 года». 5. ООО «Веста» «Эффективное использование интерактивного оборудования и компьютеров в ОУ», 2018 г.

41.	 Ладышкина Людмила Николаевна	Учитель немецкого языка Преподаваемые предметы- немецкий язык.	Высшее педагогическое. Вологодский государственный педагогический институт. Специальность: немецкий и английский языки (1988 год).	30 лет	30 лет	высшая квалификационная категория	1. ЛОИРО Курсы по теме «Методика проверки и оценивания устных ответов участников ЕГЭ по немецкому языку».72 часа .2015год. 2. АОУ ВПО и «Ленинградский государственный университет имени А.С.Пушкина. Бокситогорский институт (филиал) . Курсы по программе «Обновление содержания образования в условиях реализации ФГОС в общеобразовательной школе ». 2016 год. 112 часов. 3. АОУ ВПО и «Ленинградский государственный университет имени А.С.Пушкина. Бокситогорский институт (филиал) . Курсы по программе «Психолого-педагогическое сопровождение учащихся с ОВЗ в общеобразовательной школе ». 2017 год. 72 часа. 4. МОУ «Гимназия №2». Курсы по программе «Оказание первой помощи пострадавшим», 2017 год , 16 часов. 5. Курсовая подготовка «Подготовка организаторов вне аудитории ППЭ в основной период 2018 года». .. 6. ООО «Веста» «Эффективное использование интерактивного оборудования и компьютеров в ОУ», 2018 г.
42.	 Арестова Любовь Викторовна	Учитель немецкого и английского языков. Преподаваемые предметы - немецкий язык и английский язык.	Высшее педагогическое. ЛГОУ им. А.С. Пушкина. 2003 год. Специальность: немецкий и английский языки.	14 лет	3 года	Соответствует занимаемой должности.	1. ООО «Веста» «Эффективное использование интерактивного оборудования и компьютеров в ОУ», 2018 г.

43.	 Леоненко Ирина Михайловна	Учитель английского языка Преподаваемые предметы английский язык.	Высшее педагогическое. Ошский педагогический институт Киргизской ССР. Специальность: английский язык (1979 год).	35 лет	33 года	первая квалификационная категория я	1. АОУ ВПО и «Ленинградский государственный университет имени А.С.Пушкина. Бокситогорский институт (филиал). Курсы по программе «Обновление содержания образования в условиях реализации ФГОС в общеобразовательной школе ». 2016 год. 112 часов. 2. АОУ ВПО и «Ленинградский государственный университет имени А.С.Пушкина. Бокситогорский институт (филиал). Курсы по программе «Психолого-педагогическое сопровождение учащихся с ОВЗ в общеобразовательной школе ». 2017 год. 72 часа. 3. МОУ «Гимназия №2». Курсы по программе «Оказание первой помощи пострадавшим», 2017 год , 16 часов. 4. «Подготовка организаторов ППЭ», 2018 год. 5. ООО «Веста» «Эффективное использование интерактивного оборудования и компьютеров в ОУ», 2018 г.
44.	 Витова Елена Александровна	Учитель английского языка Преподаваемые предметы английский язык.	Высшее педагогическое. Мариупольский гуманитарный институт Донецкого национального университета. Специальность - дошкольное воспитание, специализация: иностранный язык 92001 год). Переквалификация по специальности «Учитель английского языка» ЛОИРО, (2016 год).	17 лет	15 лет	нет	1. АОУ ВПО и «Ленинградский государственный университет имени А.С.Пушкина. Бокситогорский институт (филиал). Курсы по программе «Обновление содержания образования в условиях реализации ФГОС в общеобразовательной школе ». 2016 год. 112 часов. 2. АОУ ВПО и «Ленинградский государственный университет имени А.С.Пушкина. Бокситогорский институт(филиал) .Курсы по программе «Психолого-педагогическое сопровождение учащихся с ОВЗ в общеобразовательной школе ».2017 год 72 часа 3. МОУ «Гимназия №2» Курсы по программе «Оказание первой помощи пострадавшим», 2017 год , 16 часов 4. ООО «Веста» «Эффективное использование интерактивного оборудования и компьютеров в ОУ», 2018 г.

45.	 Сиран Евгения Николаевна	Учитель английского языка Преподаваемые предметы английский язык.	Высшее педагогическое. ЛГУ им. А.С. Пушкина. Специальность: иностранный язык (2007 год).	11 лет	11 лет	первая квалификационная категория	1. АОУ ВПО и «Ленинградский государственный университет имени А.С.Пушкина. Бокситогорский институт (филиал) . Курсы по программе «Обновление содержания образования в условиях реализации ФГОС в общеобразовательной школе ». 2016 год . 112 часов. 2. МОУ «Гимназия №2»курсы по программе «Оказание первой помощи пострадавшим», 2017 год , 16 часов.
46.	 Фофонова Любовь Леонидовна	Учитель английского языка Преподаваемые предметы английский язык.	Высшее педагогическое. Ленинградский ордена Трудового Красного Знамени государственный педагогический институт им. А.И. Герцена. Специальность: иностранные языки (1985 год).	33 года	32 года	первая квалификационная категория	1. АОУ ВПО и «Ленинградский государственный университет имени А.С.Пушкина. Бокситогорский институт (филиал). Курсы по программе «Обновление содержания образования в условиях реализации ФГОС в общеобразовательной школе ». 2016 год. 112 часов. 2. АОУ ВПО и «Ленинградский государственный университет имени А.С.Пушкина. Бокситогорский институт (филиал) . Курсы по программе «Психолого-педагогическое сопровождение учащихся с ОВЗ в общеобразовательной школе ». 2017 год. 72 часа. 3. МОУ «Гимназия №2». Курсы по программе «Оказание первой помощи пострадавшим», 2017 год , 16 часов.
47.	 Пироженко Анастасия	Учитель английского языка Преподаваемые предметы английский язык	Высшее педагогическое. РГПУ им. А.И. Герцена. Специальность: Теория и методика преподавания иностранных языков и культур (2009 год).		2 года	нет	1. МОУ «Гимназия №2» Курсы по программе «Оказание первой помощи пострадавшим», 2017 год , 16 часов. 2. Курсовая подготовка «Подготовка организаторов в аудитории ППЭ в основной период 2018 года». 3. ООО «Веста» «Эффективное использование интерактивного оборудования и компьютеров в ОУ», 2018 г.

	Александровна						
48.	 Иноземцев Александр Леонидович	Учитель английского языка Преподаваемые предметы английский язык	Высшее педагогическое. ЛГУ им. А.С. Пушкина. Специальность: иностранный язык (2007 год).				1. Курсовая подготовка «Подготовка организаторов вне аудитории ППЭ в основной период 2018 года». 2. ООО «Алма» «Создание кружка конструирование робототехники в ОУ», 2018 г. 3. ООО «Веста» «Эффективное использование интерактивного оборудования и компьютеров в ОУ», 2018 г.
49	 Давлетшина Ирина Евгеньевна	Учитель английского языка Преподаваемый предмет-английский язык.	Высшее педагогическое. РГПУ им. А.И. Герцена , 1996 год. Специальность: английский язык.	17 лет	17 лет	Соответствует занимаемой должности.	1. ООО «Веста» «Эффективное использование интерактивного оборудования и компьютеров в ОУ», 2018 г.
50.	 Кухарева Юлия Геннадьевна	Учитель английского и немецкого языков. Преподаваемые предметы-английский и немецкий языки.	Брестский государственный университет им. А.С. Пушкина. 2016 год. Специальность: английский и немецкий языки.	2 года	2 года	Соответствует занимаемой должности.	1. ООО «Веста» «Эффективное использование интерактивного оборудования и компьютеров в ОУ», 2018 г.

51.	 Иванова Лидия Александровна	Заместитель директора по УВР. Учитель географии Преподаваемые предметы-география	1. Высшее педагогическое. РГПУ им. А.И. Герцена. 1991 год. Специальность: география. 2. Российская академия народного хозяйства и государственной службы при Президенте РФ. Дополнительная профессиональная программа «Управление в сфере образования», 120 учебных часов. 2018 г.	34 года	32 года	Высшая Квалификационная категория	1. АОУ ВПО и «Ленинградский государственный университет имени А.С.Пушкина. Бокситогорский институт (филиал). Курсы по программе «Обновление содержания образования в условиях реализации ФГОС в общеобразовательной школе ». 2016 год. 112 часов. 3.АОУ ВПО и «Ленинградский государственный университет имени А.С.Пушкина. Бокситогорский институт (филиал). Курсы по программе «Психолого-педагогическое сопровождение учащихся с ОВЗ в общеобразовательной школе ». 2017 год. 72 часа. 4. МОУ «Гимназия №2». Курсы по программе «Оказание первой помощи пострадавшим», 2017 год , 16 часов. 5. Курсовая подготовка «Подготовка руководителей ППЭ в основной период 2018 года». 6. ООО «Веста» «Эффективное использование интерактивного оборудования и компьютеров в ОУ», 2018 г.
52.	 Горская Инна Александровна	Учитель химии Преподаваемые предметы - химия	Высшее педагогическое. ЛГПИ им А.И. Герцена. Специальность: химия (1989 год).	29 лет	29 лет	высшая квалификационная категория	1. АОУ ВПО и «Ленинградский государственный университет имени А.С.Пушкина. Бокситогорский институт (филиал) . Курсы по программе «Обновление содержания образования в условиях реализации ФГОС в общеобразовательной школе ». 2016 год. 112 часов. 2. АОУ ВПО и «Ленинградский государственный университет имени А.С.Пушкина. Бокситогорский институт (филиал). Курсы по программе «Психолого-педагогическое сопровождение учащихся с ОВЗ в общеобразовательной школе ». 2017 год. 72 часа. 3. МОУ «Гимназия №2». Курсы по программе «Оказание первой помощи пострадавшим», 2017 год , 16 часов. 4. ООО «Веста» «Эффективное использование интерактивного оборудования и компьютеров в ОУ», 2018 г.

53.	 Ковалева Наталья Георгиевна	Учитель физики Преподаваемые предметы - физика	Высшее педагогическое. Ленинградский ордена Трудового Красного Знамени государственный педагогический институт имени А. И. Герцена (1983 год). Специальность: физика и астрономия.	35 лет	35 лет	высшая квалификационная категория	1. АОУ ВПО и «Ленинградский государственный университет имени А.С.Пушкина. Бокситогорский институт (филиал). Курсы по программе «Обновление содержания образования в условиях реализации ФГОС в общеобразовательной школе ». 2016 год. 112 часов. 2. АОУ ВПО и «Ленинградский государственный университет имени А.С.Пушкина. Бокситогорский институт (филиал). Курсы по программе «Психолого-педагогическое сопровождение учащихся с ОВЗ в общеобразовательной школе ». 2017 год . 72 часа. 3. МОУ «Гимназия №2»курсы по программе «Оказание первой помощи пострадавшим», 2017 год , 16 часов. 4. ООО «Алма» «Создание кружка конструирование робототехники в ОУ», 2018 г. 5. ООО «Веста» «Эффективное использование интерактивного оборудования и компьютеров в ОУ», 2018 г.
54.	 Шарикова Валентина Васильевна	Учитель физики Преподаваемые предметы - физика	Высшее педагогическое. Смоленский государственный педагогический институт им. К. Маркса. Специальность: физика (1974 год).			Соответствие занимаемой должности.	1. МОУ «Гимназия №2»курсы по программе «Оказание первой помощи пострадавшим», 2017 год , 16 часов. 2. ООО «Алма» «Создание кружка конструирование робототехники в ОУ», 2018 г. 3. ООО «Веста» «Эффективное использование интерактивного оборудования и компьютеров в ОУ», 2018 г.

55.	 Берёзкина Оксана Валерьевна	Учитель биологии Преподаваемые предметы - биология	Высшее педагогическое. ЛГПУ им. А.И. Герцена. Специальность: биология и основы сельского хозяйства	26 лет	12 лет	первая квалификационная категория -	1.Курсы на базе ЛОИРО «Обучение биологии по ФГОС ОО второго поколения». 2014г. 108 часов. 2. АОУ ВПО и «Ленинградский государственный университет имени А.С.Пушкина. Бокситогорский институт(филиал) Семинар «Интерактивные технологии на уроке и во внеурочной деятельности в условиях реализации ФГОС». 21-24 октября 2014г. 3.АОУ ВПО и «Ленинградский государственный университет имени А.С.Пушкина. Бокситогорский институт (филиал). Курсы по программе «Обновление содержания образования в условиях реализации ФГОС в общеобразовательной школе ». 2016 год . 112 часов. 4.АОУ ВПО и «Ленинградский государственный университет имени А.С.Пушкина. Бокситогорский институт (филиал). Курсы по программе «Психолого-педагогическое сопровождение учащихся с ОВЗ в общеобразовательной школе ». 2017 год. 72 часа. 5. МОУ «Гимназия №2»курсы по программе «Оказание первой помощи пострадавшим», 2017 год , 16 часов. 6. ООО «Веста» «Эффективное использование интерактивного оборудования и компьютеров в ОУ», 2018 г.
56.	 Никифорова Наталья Николаевна.	Зам.дир.по УВР, Учитель биологии Преподаваемые предметы - биология	Высшее педагогическое. Ленинградский ордена Трудового Красного Знамени государственный педагогический институт им. А. И. Герцена. Специальность: биология (1980 год).	44 года	36 лет	высшая квалификационная категория	1. АОУ ВПО и «Ленинградский государственный университет имени А.С.Пушкина. Бокситогорский институт (филиал). Курсы по программе «Обновление содержания образования в условиях реализации ФГОС в общеобразовательной школе ». 2016 год. 112 часов. 2. АОУ ВПО и «Ленинградский государственный университет имени А.С.Пушкина. Бокситогорский институт (филиал). Курсы по программе «Психолого-педагогическое сопровождение учащихся с ОВЗ в общеобразовательной школе ». 2017 год. 72 часа. 3. МОУ «Гимназия №2». Курсы по программе «Оказание первой помощи пострадавшим», 2017 год , 16 часов. 4. ООО «Алма» «Создание кружка конструирование робототехники в ОУ», 2018 г. 5. ООО «Веста» «Эффективное использование интерактивного оборудования и компьютеров в ОУ», 2018 г.

57.	 Кивит Ольга Николаевна	Педагог дополнительного образования	Высшее педагогическое. Карельский государственный педагогический институт. Специальность: география и биология (1979 год).	40 лет	28 лет	высшая квалификационная категория	1.Курсы ЛОИРО «Актуальные вопросы обучения одарённых детей в условиях реализации ФГОС» 2014год. 72 часа. 2. АОУ ВПО и «Ленинградский государственный университет имени А.С.Пушкина. Бокситогорский институт (филиал). Курсы по программе «Обновление содержания образования в условиях реализации ФГ55ОС в общеобразовательной школе ». 2016 год . 112 часов. 3. АОУ ВПО и «Ленинградский государственный университет имени А.С.Пушкина. Бокситогорский институт (филиал). Курсы по программе «Психолого-педагогическое сопровождение учащихся с ОВЗ в общеобразовательной школе ». 2017 год . 72 часа. 4. МОУ «Гимназия №2». Курсы по программе «Оказание первой помощи пострадавшим», 2017 год , 16 часов. 6. ООО «Веста» «Эффективное использование интерактивного оборудования и компьютеров в ОУ», 2018 г.
58.	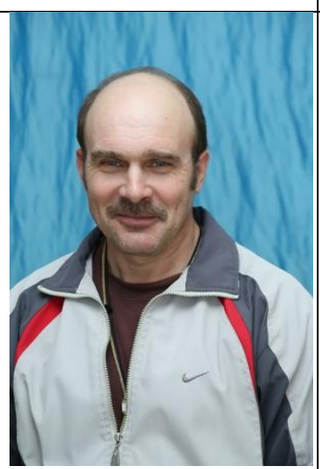 Богдашев Виктор Сергеевич	Учитель физической культуры Преподаваемые предметы- Физическая культура	Высшее педагогическое. ЛГПИ им. А.И. Герцена (1984 год). Специальность: начальное военное обучение и физическое воспитание.	35 лет	34 года	высшая квалификационная категория	1. АОУ ВПО и «Ленинградский государственный университет имени А.С.Пушкина. Бокситогорский институт (филиал). Курсы по программе «Психолого-педагогическое сопровождение учащихся с ОВЗ в общеобразовательной школе ». 2017 год. 72 часа. 2. МОУ «Гимназия №2». Курсы по программе «Оказание первой помощи пострадавшим», 2017 год , 16 часов. 3. «ФГОС: новые подходы в преподавании физической культуры», 144 час., 2018 год. 4. Курсовая подготовка «Подготовка организаторов вне аудитории ППЭ в основной период 2018 года».

59.	 Александров Игорь Эдуардович	Учитель физической культуры Преподаваемые предметы - Физическая культура	Среднее профессиональное: Колледж физической культуры и спорта СПбГУ (2016год). Обучение: ЛГУ им. А.С.Пушкина факультет: физическая культура.	3 года	3 года	соответствие (молодой специалист)	1.АОУ ВПО и «Ленинградский государственный университет имени А.С.Пушкина. Бокситогорский институт (филиал). Курсы по программе «Психолого-педагогическое сопровождение учащихся с ОВЗ в общеобразовательной школе ». 2017 год. 72 часа. 2. МОУ «Гимназия №2» Курсы по программе «Оказание первой помощи пострадавшим», 2017 год , 16 часов. 3. «ФГОС: новые подходы в преподавании физической культуры», 144 час., 2018 год.
60.	 Бугакова Елена Александровна	Учитель физической культуры Преподаваемые предметы- Физическая культура	Высшее педагогическое. С-Пб РГПУ им. А. И. Герцена. Специальность: физическая культура и спорт (2000 год).	23 года	13 лет	первая квалификационная категория	1. .АОУ ВПО и «Ленинградский государственный университет имени А.С.Пушкина. Бокситогорский институт (филиал). Курсы по программе «Обновление содержания образования в условиях реализации ФГОС в общеобразовательной школе ». 2016 год . 112 часов. 2. АОУ ВПО и «Ленинградский государственный университет имени А.С.Пушкина. Бокситогорский институт (филиал). Курсы по программе «Психолого-педагогическое сопровождение учащихся с ОВЗ в общеобразовательной школе ». 2017 год. 72 часа. 3. МОУ «Гимназия №2». Курсы по программе «Оказание первой помощи пострадавшим», 2017 год , 16 часов. 4. «ФГОС: новые подходы в преподавании физической культуры», 144 час., 2018 год. 5. Курсовая подготовка «Подготовка организаторов в аудитории ППЭ в основной период 2018 года». 6. ООО «Веста» «Эффективное использование интерактивного оборудования и компьютеров в ОУ», 2018 г.

61.	 Малыхина Светлана Владимировна	Педагог дополнительного образования	Высшее педагогическое. ЛГУ им. А.С. Пушкина. Специальность: технология и предпринимательство (2004 год).	24 года	6 лет	первая квалификационная категория	1. АОУ ВПО и «Ленинградский государственный университет имени А.С.Пушкина. Бокситогорский институт(филиал) .Курсы по программе «Обновление содержания образования в условиях реализации ФГОС в общеобразовательной школе ». 2016 год . 112 часов. 2. АОУ ВПО и «Ленинградский государственный университет имени А.С.Пушкина. Бокситогорский институт (филиал). Курсы по программе «Психолого-педагогическое сопровождение учащихся с ОВЗ в общеобразовательной школе ». 2017 год. 72 часа. 4. МОУ «Гимназия №2». Курсы по программе «Оказание первой помощи пострадавшим», 2017 год , 16 часов. 5. ООО «Алма» «Создание кружка конструирование робототехники в ОУ», 2018 г. 6. ООО «Веста» «Эффективное использование интерактивного оборудования и компьютеров в ОУ», 2018 г.
62.	 Командиров Артем Сергеевич	Учитель физической культуры Преподаваемые предметы- Физическая культура	Высшее педагогическое. РГПУ им. А.И. Герцена. Специальность: физическая культура (2012 год).	6 лет	6 лет	первая квалификационная категория	1. АОУ ВПО и «Ленинградский государственный университет имени А.С.Пушкина. Бокситогорский институт (филиал). Курсы по программе «Обновление содержания образования в условиях реализации ФГОС в общеобразовательной школе ». 2016 год. 112 часов. 2. АОУ ВПО и «Ленинградский государственный университет имени А.С.Пушкина. Бокситогорский институт (филиал). Курсы по программе «Психолого-педагогическое сопровождение учащихся с ОВЗ в общеобразовательной школе ». 2017 год. 72 часа. 3. МОУ «Гимназия №2». Курсы по программе «Оказание первой помощи пострадавшим», 2017 год , 16 часов. 4. «ФГОС: новые подходы в преподавании физической культуры», 144 час., 2018 год. 5. ООО «Веста» «Эффективное использование интерактивного оборудования и компьютеров в ОУ», 2018 г.

63.	 Михайлова Людмила Викторовна	Учитель театра Преподаваемые предметы-физкультура, театр	Высшее. Ленинградский ордена Дружбы народов государственный институт культуры им. Крупской. Специальность: культурно-просветительная работа (1985 год). Профессиональная переподготовка: «Европейский университет «Бизнес Треугольник». Программа «Педагогическое образование: учитель физической культуры» (2017 год).	30 лет	26 лет	высшая квалификационная категория	1. АОУ ВПО и «Ленинградский государственный университет имени А.С.Пушкина. Бокситогорский институт (филиал). Курсы по программе «Обновление содержания образования в условиях реализации ФГОС в общеобразовательной школе ». 2016 год. 112 часов. 2. АОУ ВПО и «Ленинградский государственный университет имени А.С.Пушкина. Бокситогорский институт (филиал) . Курсы по программе «Психолого-педагогическое сопровождение учащихся с ОВЗ в общеобразовательной школе ». 2017 год. 72 часа. 3. МОУ «Гимназия №2». Курсы по программе «Оказание первой помощи пострадавшим», 2017 год , 16 часов 4. «ФГОС: новые подходы в преподавании физической культуры», 144 час., 2018 год. 5. ООО «Алма» «Создание кружка конструирование робототехники в ОУ», 2018 г. 6. ООО «Веста» «Эффективное использование интерактивного оборудования и компьютеров в ОУ», 2018 г.
64.	 Сиран Ирина Изосимовна	Учитель технологии Преподаваемые предметы-технология	Высшее педагогическое. Ленинградский ордена трудового Красного Знамени государственный педагогический институт имени А.И. Герцена. Специальность: Общетехнические дисциплины, труд (1983 год).	35 лет	35 лет	высшая квалификационная категория	1. АОУ ВПО и «Ленинградский государственный университет имени А.С.Пушкина. Бокситогорский институт (филиал). Курсы по программе «Обновление содержания образования в условиях реализации ФГОС в общеобразовательной школе ». 2016 год . 112 часов. 2. АОУ ВПО и «Ленинградский государственный университет имени А.С.Пушкина. Бокситогорский институт (филиал). Курсы по программе «Психолого-педагогическое сопровождение учащихся с ОВЗ в общеобразовательной школе ». 2017 год. 72 часа. 3. МОУ «Гимназия №2». Курсы по программе «Оказание первой помощи пострадавшим», 2017 год , 16 часов. 4. ООО «Алма» «Создание кружка конструирование робототехники в ОУ», 2018 г. 6. ООО «Веста» «Эффективное использование интерактивного оборудования и компьютеров в ОУ», 2018 г.

65.	 Ефимов Сергей Викторович	Учитель технологии Преподаваемые предметы-технология	Высшее педагогическое. Ленинградский ордена Трудового Красного Знамени государственный педагогический институт имени А.И. Герцена. Специальность: общетехнические дисциплины и труд.1985 год.	33 года	33 года	высшая квалификационная категория	1.2013, ГОУ ДПО ЛОИРО Актуальные проблемы обучения технологии в школе 2. МОУ «Гимназия №2»курсы по программе «Оказание первой помощи пострадавшим», 2017 год , 16 часов 3. «ФГОС: новые подходы в преподавании физической культуры», 144 час., 2018 год. 4. Курсовая подготовка «Подготовка организаторов вне аудитории ППЭ в основной период 2018 года». 5. ООО «Алма» «Создание кружка конструирование робототехники в ОУ», 2018 г. 6. ООО «Веста» «Эффективное использование интерактивного оборудования и компьютеров в ОУ», 2018 г.
66.	 Шабалина Светлана Владимировна	Учитель музыки и МХК Преподаваемые предметы-Музыка и МХК	Высшее. ЛГОУ. Специальность: музыкальное образование (1998 год). Среднее специальное. Ленинградское областное культурно-просветительное училище Специальность: культурно-просветительная работа (1987 год).	30 лет	27 лет	высшая квалификационная категория	1.АОУ ВПО и «Ленинградский государственный университет имени А.С.Пушкина. Бокситогорский институт (филиал). Курсы по программе «Обновление содержания образования в условиях реализации ФГОС в общеобразовательной школе ». 2016 год. 112 часов. 2. АОУ ВПО и «Ленинградский государственный университет имени А.С.Пушкина. Бокситогорский институт (филиал). Курсы по программе «Психолого-педагогическое сопровождение учащихся с ОВЗ в общеобразовательной школе ». 2017 год . 72 часа. 6. МОУ «Гимназия №2»курсы по программе «Оказание первой помощи пострадавшим», 2017 год , 16 часов. 7. ООО «Веста» «Эффективное использование интерактивного оборудования и компьютеров в ОУ», 2018 г.
67.	 Николаева Юлия Геннадьевна	Учитель ИЗО Преподаваемые предметы-изобразительное искусство	Среднее профессиональное. Ленинградский ордена «Знак Почета» техникум легкой промышленности, моделирование и конструирование одежды. Специальность: конструирование швейных изделий	23 года	9лет	Соответствие занимаемой должности.	1. АОУ ВПО и «Ленинградский государственный университет имени А.С.Пушкина. Бокситогорский институт (филиал). Курсы по программе «Обновление содержания образования в условиях реализации ФГОС в общеобразовательной школе ». 2016 год. 112 часов. 2. АОУ ВПО и «Ленинградский государственный университет имени А.С.Пушкина. Бокситогорский институт (филиал). Курсы по программе «Психолого-педагогическое сопровождение учащихся с ОВЗ в общеобразовательной школе ».2017 год 72 часа 3. МОУ «Гимназия №2»курсы по программе

			(1983 год). Профессиональная переподготовка. «европейский университет «Бизнес треугольник». Педагогическое образование: «учитель изобразительного искусства» (2017 год).				«Оказание первой помощи пострадавшим», 2017 год , 16 часов.
68.	 Пуль Анжела Рудольфовна	Социальный педагог Учитель биологии и естествознания.	Высшее ЛГОУ им.А.С.Пушкина 2001 год. Специальность: биология. Профессиональная переподготовка. Учебный центр «Профессионал». Организация социально-педагогической деятельности в условиях реализации ФГОС. 2017 год.	28 лет	5 лет	Соответствие занимаемой должности.	1.АОУ ВПО и «Ленинградский государственный университет имени А.С.Пушкина. Бокситогорский институт (филиал). Курсы по программе «Обновление содержания образования в условиях реализации ФГОС в общеобразовательной школе ». 2016 год. 112 часов. 2.АОУ ВПО и «Ленинградский государственный университет имени А.С.Пушкина. Бокситогорский институт (филиал). Курсы по программе «Психолого-педагогическое сопровождение учащихся с ОВЗ в общеобразовательной школе ». 2017 год. 72 часа. 3. МОУ «Гимназия №2»курсы по программе «Оказание первой помощи пострадавшим», 2017 год , 16 часов. 4. АОУ ВПО и «Ленинградский государственный университет имени А.С.Пушкина. Бокситогорский институт (филиал). Курсы по программе «Особенности организации работы с детьми и их родителями», 72 часа. 5. ООО «Алма» «Создание кружка конструирование робототехники в ОУ», 2018 г. 6. ООО «Веста» «Эффективное использование интерактивного оборудования и компьютеров в ОУ», 2018 г.